



中华人民共和国国家外国专家局

The State Administration of Foreign Experts Affairs

国家外国专家局

出国培训项目在线申报 / 审批系统



中华人民共和国国家外国专家局

The State Administration of Foreign Experts Affairs

主要内容:

- 系统功能简介
- 系统业务流程简介



中华人民共和国国家外国专家局

The State Administration of Foreign Experts Affairs

系统功能简介:

- 系统网址：<http://projectonline.caiep.org>，在浏览器地址栏中输入以上地址进入系统，也可在国家外专局政府网站的“在线服务”板块中找到相应的链接。
- 本系统不提供网上注册功能
 - 地方外专局/中央部委（主管部门）的用户名和初始密码是由信息中心进行管理
 - 项目组团单位的用户名和初始密码是由各自的主管部门进行管理



系统功能简介:

- 系统中的用户分类及主要功能
 1. **国家外专局用户** – 审批项目，行使信息管理的最高权限，对经过主管部门审核并提交的项目进行最终的审批。
 2. **主管部门用户** – 管理项目组团单位账户，对下属项目组团单位申报的项目进行内容初审并将符合要求的项目提交到国家外专局。
 3. **项目组团单位用户** – 在线填写项目申报表，提交到主管部门等待审核，打印申报表。
 4. **系统管理用户** – 系统维护工作。



系统功能简介:

- 功能流程图

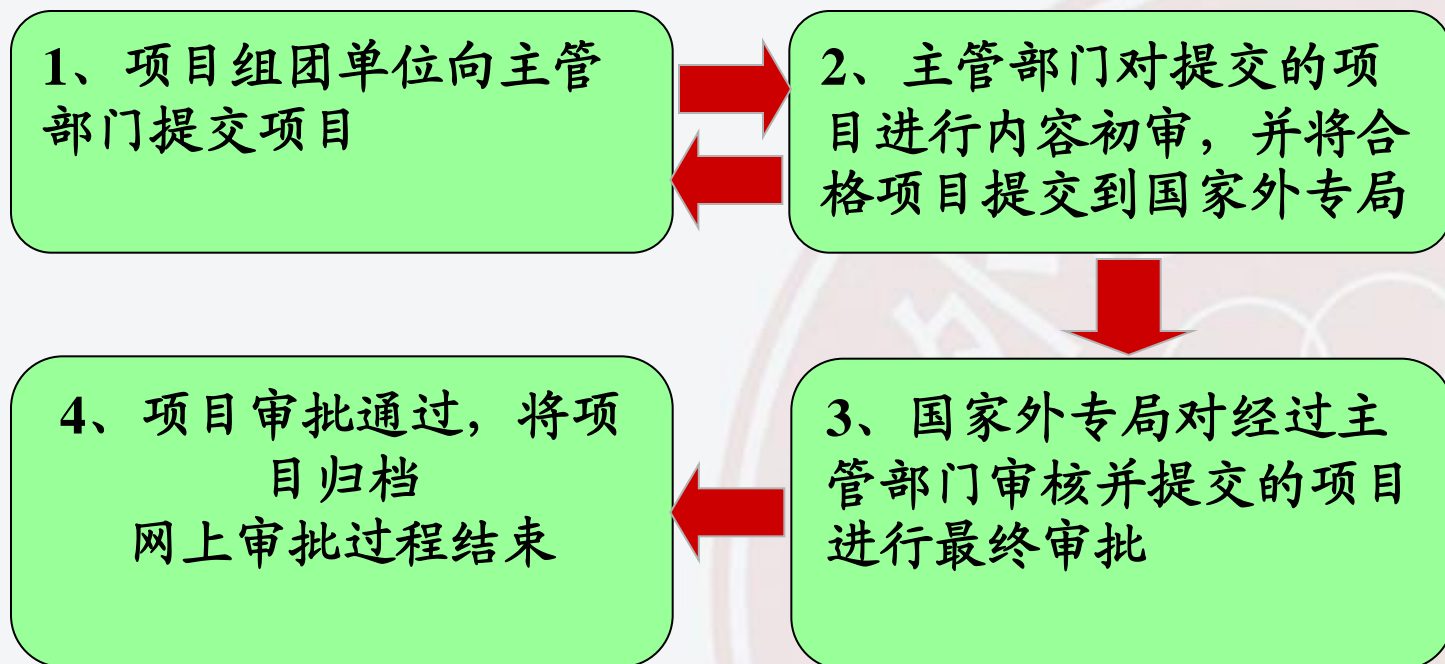



中华人民共和国国家外国专家局

The State Administration of Foreign Experts Affairs

内容:

- 系统功能简介
- 系统业务流程简介



中华人民共和国国家外国专家局

The State Administration of Foreign Experts Affairs

出国培训项目申报业务流程图：

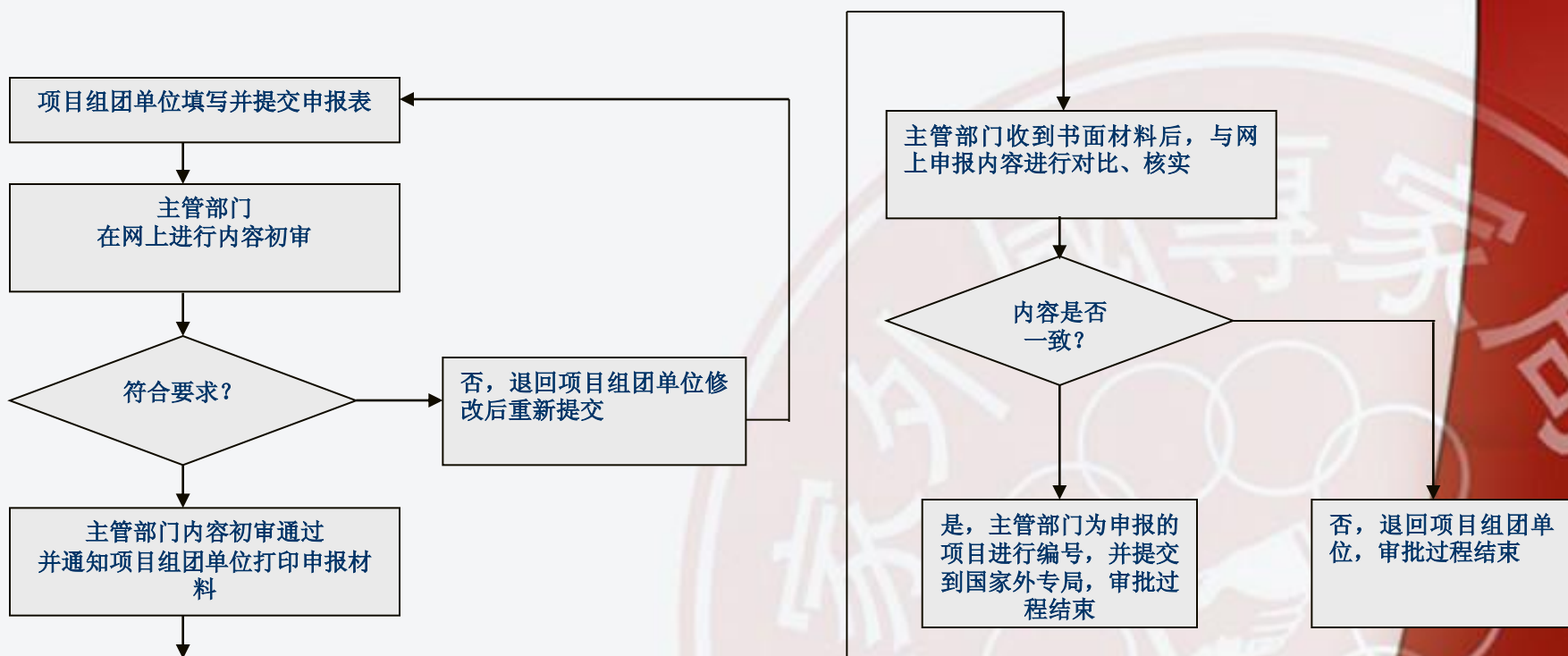



中华人民共和国国家外国专家局

The State Administration of Foreign Experts Affairs

主管部门为下属项目组团单位创建账号

- + 組团单位管理
- + 项目内容初审
- + 提交申报项目
- + 出国培训项目成果报送
- + 出国培训项目总结报送
- + 打印申报汇总表
- + 查询归档记录
- + 修改密码
- + 退出系统

主管部门进入系统后，点击左侧菜单中的“组团单位管理”链接，可以查看已有的组团单位账号。



中华人民共和国国家外国专家局

The State Administration of Foreign Experts Affairs

主管单位为下属项目组团单位创建账号

1、查看已有组团单位列表

单位列表						
单位名称	联系人	电话	传真	电子邮件	状态	操作
四川省新闻出版局					有效	编辑 删除
四川省质量技术监督局					有效	编辑 删除
四川省食品药品监督管理局					有效	编辑 删除
四川省旅游局					有效	编辑 删除
四川省政府机关事务管理局					有效	编辑 删除
四川省粮食局					有效	编辑 删除
四川省物价局					有效	编辑 删除
四川省档案局					有效	编辑 删除
四川省农机局					有效	编辑 删除
四川省中小企业局					有效	编辑 删除

共 108 条记录；显示第 61-70 条记录

首页 上一页 下一页 尾页 去第 页；共 11 页；第 7 页

添加新单位



中华人民共和国国家外国专家局

The State Administration of Foreign Experts Affairs

主管单位为下属项目组团单位开通账号

2、添加新的项目组团单位

主管部门需填写项目组团单位的**单位名称**、登陆用户名、密码等信息。

以上为必填项，其他选项可以选填。

填写完成之后点击“保存”按钮，项目组团单位账号创建成功。



中华人民共和国国家外国专家局

The State Administration of Foreign Experts Affairs

主管单位为下属项目组团单位开通账号

3、填写项目组团单位账号信息

增加新单位

单位名称:	<input type="text"/>
登录用户名:	<input type="text"/>
密码:	<input type="password"/>
密码确认:	<input type="password"/>
邮政地址:	<input type="text"/>
邮政编码:	<input type="text"/>
联系人:	<input type="text"/>
电话:	<input type="text"/>
传真:	<input type="text"/>
电子邮件:	<input type="text"/>
有效性:	<input checked="" type="radio"/> 有效 <input type="radio"/> 屏蔽



中华人民共和国国家外国专家局

The State Administration of Foreign Experts Affairs

项目组团单位填写项目申报表

✦ 出国培训项目申报

✦ 培训班项目成果申报

✦ 培训班项目总结申报

✦ 查询归档记录

✦ 单位信息变更

✦ 修改密码

✦ 退出系统

项目组团单位进入系统后，点击左侧菜单中的“出国培训项目申报”链接，填写项目申报表信息。



中华人民共和国国家外国专家局

The State Administration of Foreign Experts Affairs

项目组团单位填写项目申报表

2、项目申报表 - 填写信息

项目组团单位需按照要求填写申请表的各项信息。



中华人民共和国国家外国专家局

The State Administration of Foreign Experts Affairs

项目组团单位填写项目申报表

3、项目在线申报 - 提交信息

项目申请表填写完毕，项目组团单位应仔细检查信息是否完整无误。

确认无误后有两种操作选择：

- 保存，留待以后提交
- 正式提交

点击“保存，留待以后提交”，系统将会保存输入的信息，并可随时修改或删除；

点击“正式提交”，该项目将提交到主管部门，项目组团单位申请流程结束，等待审批结果。



中华人民共和国国家外国专家局

The State Administration of Foreign Experts Affairs

培训项目申请表

地区、部门	四川省外国专家局	项目年度	--- 选择 ---
组团单位	测试单位	项目名称	
项目类别	--- 选择 ---	行业类别	--- 选择 ---
项目人数	--- 选择 ---	境外培训天数和起始时间	--- 选择 --- 天 --- 选择 --- 年 --- 选择 --- 月
是否申请资助	--- 选择 ---		
是否与国家或省、部重大计划、专项或工程相关	--- 选择 ---		
是否有境外资助	--- 选择 ---	是否双跨	--- 选择 ---
组团单位性质	--- 选择 ---	派往国家(地区)	--- 选择 ---
境外培训机构	--- 选择 ---	机构编号	

派出培训的主要内容和必要性(限300字内)



中华人民共和国国家外国专家局

The State Administration of Foreign Experts Affairs

境外培训机构情况（非国家外专局认定机构）

机构中文名称	<input type="text"/>
机构外文名称	<input type="text"/>
机构详细地址	<input type="text"/>
机构法人姓名	<input type="text"/>
机构法人电话	<input type="text"/>
机构法人邮箱地址	<input type="text"/>
联系人姓名	<input type="text"/>
联系人电话	<input type="text"/>
联系人邮箱地址	<input type="text"/>

机构性质及专长领域（限100字内）



中华人民共和国国家外国专家局

The State Administration of Foreign Experts Affairs

专家评审组意见(限200字)

保存, 留待以后提交

正式提交



中华人民共和国国家外国专家局

The State Administration of Foreign Experts Affairs

组团单位申报项目列表

项目名称	项目类别	项目年度	申报/取消时间	办理情况	审核/批准时间	操作
测试	党政	2014		尚未提交		修改 删除

共 1 条记录；显示第 1-1 条记录

组团单位申报项目列表

项目名称	项目类别	项目年度	申报/取消时间	办理情况	审核/批准时间	操作
测试	党政	2014	2013/09/03 20:07:43	已申报，待审核		修改 删除

共 1 条记录；显示第 1-1 条记录



中华人民共和国国家外国专家局

The State Administration of Foreign Experts Affairs

主管部门项目内容初审

1、主管部门对项目进行内容初审

- + 组团单位管理
- + 项目内容初审
- + 提交申报项目
- + 出国培训项目成果报送
- + 出国培训项目总结报送
- + 打印申报汇总表
- + 查询归档记录
- + 修改密码
- + 退出系统

主管部门对下属项目组团单位申报的项目进行内容初审，在进入系统后，点击左侧菜单中的“项目内容初审”链接。



中华人民共和国国家外国专家局

The State Administration of Foreign Experts Affairs

主管部门项目内容初审

2、选择需要审核的项目

主管部门在项目列表中选择需要审核的项目，点击该项目右侧的“审核”链接，查看项目的详细信息。



中华人民共和国国家外国专家局

The State Administration of Foreign Experts Affairs

申报项目列表

单位名称	项目名称	项目类别	项目年度	申报/取消日期	办理情况	审核/批准日期	操作
测试单位	测试	党政	2014	2013/09/03 20:07:43	已申报, 待审核		审核

共 1 条记录; 显示第 1-1 条记录



中华人民共和国国家外国专家局

The State Administration of Foreign Experts Affairs

主管部门项目内容初审

3、查看待审核项目的详细信息

点击“审核”链接后，可查看项目的全部内容，点击页面底部的“下一步”按钮，可跳转到操作页面，共有四种操作选择：

- 1、请原单位修订：内容不符标准，需要原单位修改（需要进一步批注）。
- 2、否决本项目：项目不符合申报规定，取消本项目申报（需要进一步批注）。
- 3、留待以后审核：保存所有材料，以后再审核。
- 4、内容初审通过：项目符合申报要求，内容初审通过后，项目单位可打印申报材料。



中华人民共和国国家外国专家局

The State Administration of Foreign Experts Affairs

培训项目申请表

地区、部门	四川省外国专家局	项目年度	2014
组团单位	测试单位	项目名称	测试
项目类别	党政	行业类别	农林牧渔业
项目人数	1	境外培训天数和起始时间	1天 2014年 2月
是否申请资助	否		
是否与国家或省、部重大计划、专项或工程相关	否		
是否有境外资助	否	是否双跨	是
组团单位性质	政府部门	派往国家(地区)	玻利维亚(bo)
境外培训机构	美国堪萨斯大学	机构编号	260003

派出培训的主要内容和必要性

测试

专家评审组意见

测试

下一步



中华人民共和国国家外国专家局

The State Administration of Foreign Experts Affairs

管理人员培训项目申请表

您已阅读完项目申报的全部材料。请在以下操作中任选一项，结束本次审核过程。

1. 请原单位修订：内容不符标准，需要原单位修改（需要进一步批注）。
2. 否决本项目：项目不符合申报规定，取消本项目申报（需要进一步批注）。
3. 留待以后审核：保存所有材料，以后再审核。
4. 审核通过：项目符合申报要求，内容初审通过。

上一步

请原单位修订

否决本项目

留待以后审核

内容初审通过



中华人民共和国国家外国专家局

The State Administration of Foreign Experts Affairs

项目组团单位打印申报材料

内容初审通过后，主管部门应通知项目组团单位登录系统打印申报材料。

项目组团单位登录系统后，点击“出国培训项目申报”链接，查看项目审批状态。点击项目右侧的“打印申报材料”链接，进行打印设置。



中华人民共和国国家外国专家局

The State Administration of Foreign Experts Affairs

组团单位申报项目列表

项目名称	项目类别	项目年度	申报/取消时间	办理情况	审核/批准时间	操作
测试	党政	2014	2013/09/03 20:07:43	通过主管单位内容初审	2013/09/03 20:25:3	打印申报材料 详细信息 取消申报

共 1 条记录；显示第 1-1 条记录



中华人民共和国国家外国专家局

The State Administration of Foreign Experts Affairs

项目组团单位打印申报材料

在打印申报材料之前，应按照系统要求，对浏览器进行相关设置，设置完成后，点击“打印申请表”按钮，方可进行打印。



中华人民共和国国家外国专家局

The State Administration of Foreign Experts Affairs

【操作指南】：

在使用打印功能前，请对您使用的IE浏览器完成以下两个步骤的设置：

第一步：将IE打印功能设置为“打印背景颜色和图象”：在默认情况下，IE浏览器是不打印背景颜色和图像的，只需选择“工具”菜单中的“Internet选项”命令，在打开的窗口中选择“高级”选项卡，然后在设置窗口中点选“打印”子项中的“打印背景颜色和图像”，即可完整打印出网页文件。

第二步：点击“文件”下拉菜单，选择打印设置，清除“页眉”和“页脚”输入框中的内容，并将“页边距”的上下左右值全设为零，按“确定”。这样打印出来的文件不会加上页眉和页脚上的一些令人不快的内容，并且格式整齐。

打印申请表

预览申请表打印内容

返回



中华人民共和国国家外国专家局

The State Administration of Foreign Experts Affairs

主管部门对项目进行编号并向国家外专局提交

- ✦ 组团单位管理
- ✦ 项目内容初审
- ✦ **提交申报项目**
- ✦ 出国培训项目成果报送
- ✦ 出国培训项目总结报送
- ✦ 打印申报汇总表
- ✦ 查询归档记录
- ✦ 修改密码
- ✦ 退出系统

主管部门对内容初审通过的项目进行编号，在进入系统后，点击左侧菜单中的“提交申报项目”链接。



中华人民共和国国家外国专家局

The State Administration of Foreign Experts Affairs

主管部门对项目进行编号并向国家外专局提交

1、对内容初审通过的项目进行编号

首先，主管部门需要选择年度，然后在该年度的项目列表中，在每个项目的左侧打钩，并且在每个项目的右侧填写该项目的编号，起始编号从1开始，以此类推，填写完整后，点击“保存”。

注意：

必须为每一个项目进行编号。

以重要性进行顺序编号



中华人民共和国国家外国专家局

The State Administration of Foreign Experts Affairs

选择	组团单位	项目名称	项目人数	培训天数	拟派国家(地区)	国(境)外培训机构	机构编号	申请资助比例	序号
<input checked="" type="checkbox"/>	四川省旅游局	旅游信息化建设培训	20	20天	英国(gb)	盛联国际发展有限公司	204401	80%	001
<input type="checkbox"/>	测试单位	test	0	tes	巴西(br)	test	test	test	002

保存

向国家外国专家局提交项目

共 2 条记录；显示第 1-2 条记录



中华人民共和国国家外国专家局

The State Administration of Foreign Experts Affairs

主管部门对项目进行编号并向国家外专局提交

2、向国家外专局提交项目

对所有项目编号后，可以**有选择性的**向国家外专局提交项目。在需要提交到国家外专局的项目左侧打钩，点击“向国家外国专家局提交项目”按钮



中华人民共和国国家外国专家局

The State Administration of Foreign Experts Affairs

选择	组团单位	项目名称	项目人数	培训天数	拟派国家(地区)	国(境)外培训机构	机构编号	申请资助比例	序号
<input checked="" type="checkbox"/>	四川省旅游局	旅游信息化建设培训	20	20天	英国(gb)	盛联国际发展有限公司	204401	80%	001
<input type="checkbox"/>	测试单位	test	0	tes	巴西(br)	test	test	test	002

保存

向国家外国专家局提交项目

共 2 条记录；显示第 1-2 条记录



中华人民共和国国家外国专家局

The State Administration of Foreign Experts Affairs

打印申报汇总表

- + 组团单位管理
- + 项目内容初审
- + 提交申报项目
- + 出国培训项目成果报送
- + 出国培训项目总结报送
- + 打印申报汇总表
- + 查询归档记录
- + 修改密码
- + 退出系统

对于已经向国家外专局提交的项目，主管部门可以打印出汇总表。
在进入系统后，点击左侧菜单中的“打印申报汇总表”链接。



中华人民共和国国家外国专家局

The State Administration of Foreign Experts Affairs

打印申报汇总表

首先，主管部门需要选择年度，并点击项目汇总表最下方的“打印项目汇总表”按钮，根据系统提示打印出项目汇总表。



中华人民共和国国家外国专家局

The State Administration of Foreign Experts Affairs

2010

年

出国(境)培训项目计划汇总表

省市、部委局：四川省外国专家局

序号	申报年份	组团单位	项目名称	项目人数	培训天数	拟派国家(地区)	国(境)外培训机构	机构编号	申请资助比例
011	2010	四川省旅游局	休闲农业规划设计与经营培训班	20	21	英国(gb)	英伦国际有限公司	994404	80%
012	2010	遂宁市人民政府	小城镇及新农村规划建设培训	18	21	英国(gb)	英伦国际有限公司	994404	100%
013	2010	四川省卫生厅	四川省中青年卫生管理培训项目	20	21	美国(us)	美国加州富乐敦州立大学	00000000	60%
014	2010	四川省卫生厅	全科医师师资培训项目	20	21天	美国(us)	美国整骨医学会	00000000	60%
015	2010	绵阳市人民政府	油橄榄丰产栽培及灾后恢复重建技术培训	19	11	以色列(il)	以色列农业部国际农业发展合作中心	00000000	%
016	2010	四川省政府外事办	四川省国际友城政策及拓展交流培训	25	20	德国(de)	德国北威州(友城)政府国际培训与发展协会	00000000	80%

共 16 条记录；显示第 11-16 条记录

首页 上一页 下一页 尾页 去第 页；共 2 页；第 2 页

打印项目汇总表



中华人民共和国国家外国专家局

The State Administration of Foreign Experts Affairs



【操作指南】：

在使用打印功能前，请对您使用的IE浏览器完成以下两个步骤的设置：

第一步：将IE打印功能设置为“打印背景颜色和图象”：在默认情况下，IE浏览器是不打印背景颜色和图像的，只需选择“工具”菜单中的“Internet选项”命令，在打开的窗口中选择“高级”选项卡，然后在设置窗口中点选“打印”子项中的“打印背景颜色和图象”，即可完整打印出网页文件。

第二步：选择“文件”菜单中的“页面设置”命令，在弹出的设置框中，1) 清除“页眉”和“页脚”输入框中的内容；2) 将“页边距”的上下左右值全设为零；3) 将“方向”设定为“横向”；4) 按“确定”。

打印汇总表

预览汇总表打印内容

返回



中华人民共和国国家外国专家局

The State Administration of Foreign Experts Affairs

国家外国专家局信息中心 苏小鲁

电话：68948899-50302



中华人民共和国国家外国专家局

The State Administration of Foreign Experts Affairs

谢 谢！